

GEMEINDE GINSHEIM-GUSTAVSBURG

ORTSTEIL GUSTAVSBURG

LANDKREIS GROSS-GERAU REG.-BEZ. DARMSTADT

BEBAUUNGSPLAN M. 1 = 1000

NACH DEM BUNDESBAUGESETZ VOM 23.6.1960

„INDUSTRIEGEBIET AM FLURGRABEN“

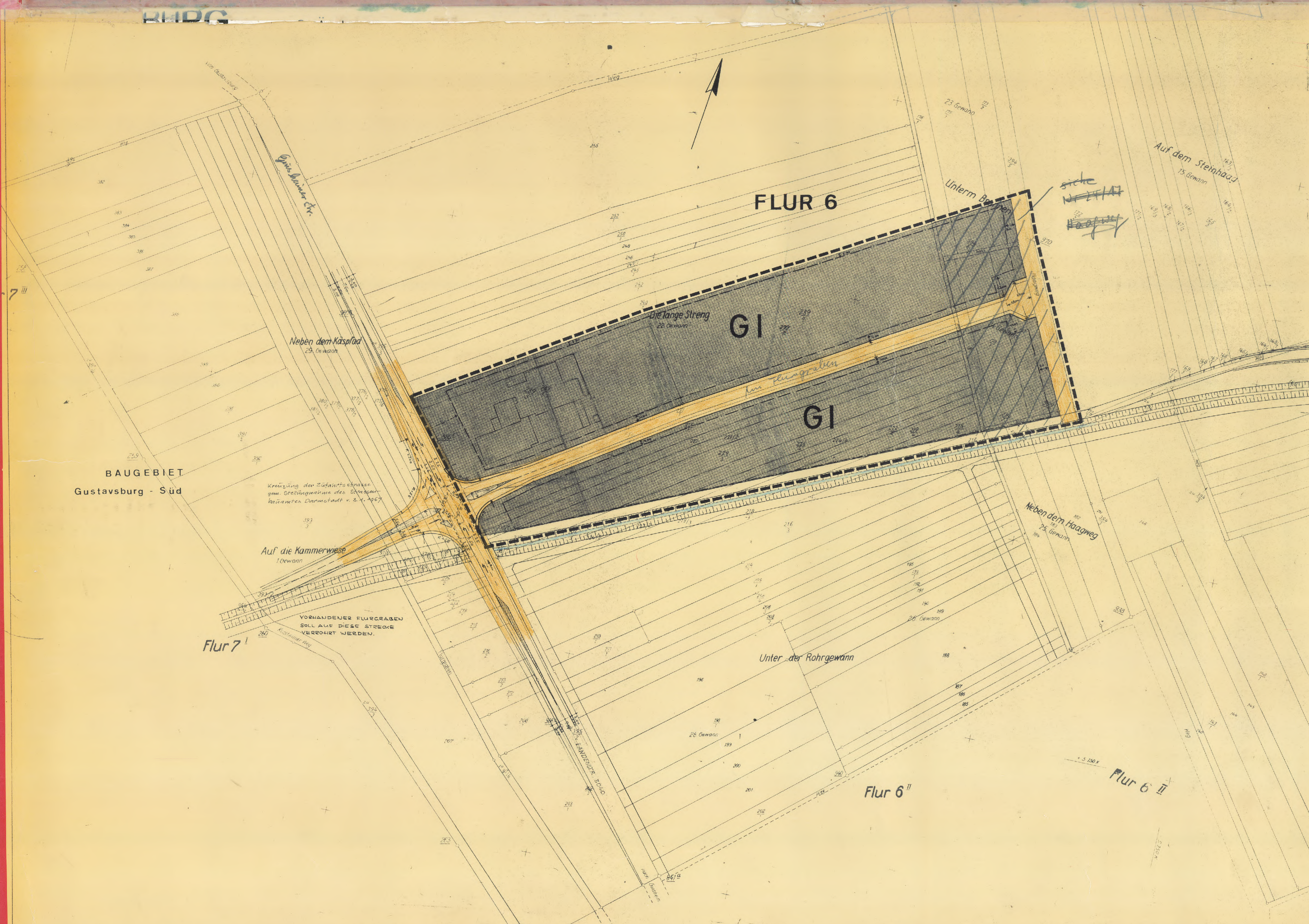

LEGENDE

PLANZEICHEN	BAUGEBIET	ZUL. GRUND- FLÄCHENZAHL	BAUMASSEZAHL
GI	INDUSTRIEGEB.	0,7	9,0

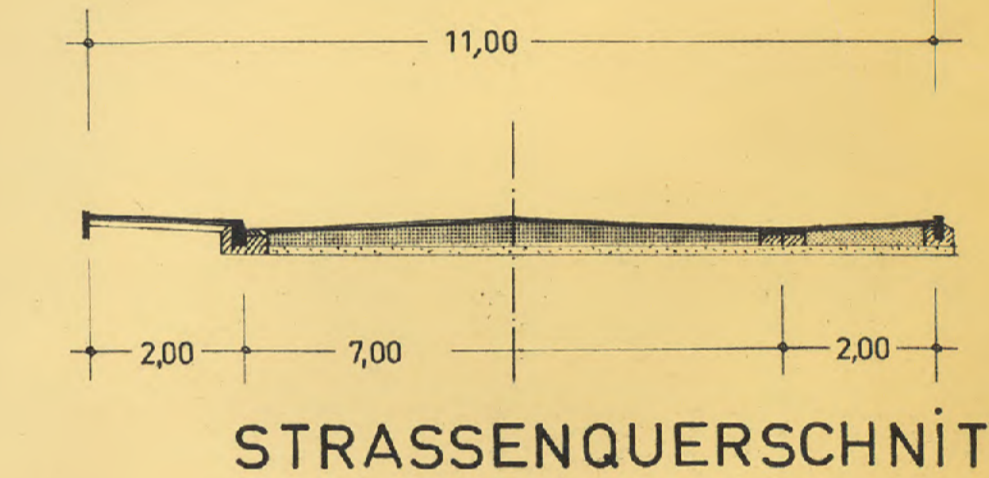

LINIEN DER BEGRENZUNG

- BAUGRENZE (GRENZE DER ÜBERBAUBAREN FLÄCHE)
- GRENZE DES RÄUMLICHEN GELTUNGSBEREICHES DES BEBAUUNGSPLANES
- ÖFFENTLICHE VERKEHRSLÄCHE

Es wird bescheinigt, daß die Grenzen und Bezeichnungen der Flurstücke mit dem Nachweis des Liegenschaftskatasters übereinstimmen!
Die Flurstücke unterhalb der südlichen mit GI bezeichneten Fläche unterliegen einem z. Zt. laufenden Flurbereinigungsverfahren.

(SIEGEL) GROSS-GERAU DEN 6. DEZEMBER 1967
KATASTERAMT
I.A. Schuss

AUFSTELLUNG BESCHLOSSEN: DIE GEMEINDE GUSTAVSBURG GUSTAVSBURG, DEN 28.10.1965. <i>Dimmer</i> BÜRGERMEISTER		BESCHLOSSEN DIE GEMEINDE GUSTAVSBURG GUSTAVSBURG, DEN 21.12.1967. <i>Dimmer</i> BÜRGERMEISTER	
BEARBEITET: GEMEINDEBAUAMT GUSTAVSBURG GUSTAVSBURG, DEN 25.8.1966 <i>Scho</i> gez. Scho		1. OFFENLEGUNG VON 15.10. BIS 15.11.1967 IN DER GEMEINDE GUSTAVSBURG <i>Dimmer</i> BÜRGERMEISTER	
		2. OFFENLEGUNG VON ... BIS ... IN DER GEMEINDE GUSTAVSBURG BÜRGERMEISTER	

Genehmigt
mit Vfg. vom 7.1.1968
Az. III/3a-61 d 94/01-G-2
Darmstadt, den 7.2.1968
Der Regierungspräsident
Im Auftrag
...

BAUGEBIET
Gustavsburg - Süd

Kreuzung der Zufahrtschneise
gem. Stellungnahme des Straßen-
bauamtes Darmstadt v. 8.4.1967

Auf die Kammerwiese
10erwast

VORHANDENER FLURGRABEN
SOLL AUF DIESE STRECKE
VERROHRT WERDEN.

Unter der Rohrgewinn

Neben dem Haagweg
25 Gewinn

Auf dem Steinhaid
75 Gewinn

Unterm Bruch

FLUR 6

GI

GI

Flur 6 II

Flur 6 II

Flur 7 I